ПЕРСПЕКТИВЫ РАЗВИТИЯ СКОРОЙ МЕДИЦИНСКОЙ ПОМОЩИ В РОССИЙСКОЙ ФЕДЕРАЦИИ

Главный внештатный специалист по скорой медицинской помощи Минздрава России
Главный хирург МЗ РФ по СЗФО
ректор Первого Санкт-Петербургского государственного медицинского университета им. акад. И.П. Павлова,
академик РАМН, профессор

С.Ф. Багненко

НОВЫЙ ПОРЯДОК ОКАЗАНИЯ СКОРОЙ МЕДИЦИНСКОЙ ПОМОЩИ

Бригады скорой медицинской помощи по своему профилю подразделяются на:

- общепрофильные,
- специализированные,
- экстренные консультативные,
- акушерские,
- авиамедицинские

НОВЫЙ ПОРЯДОК ОКАЗАНИЯ СКОРОЙ МЕДИЦИНСКОЙ ПОМОЩИ

Виды специализированных бригад скорой медицинской помощи:

- токсикологические
- неврологические
- реанимационные
- педиатрические
- кардиологические
- травматологические
- психиатрические
- терапевтические
- инфекционные
- акушерско-гинекологические
- нейрохирургические
- неонатологические
- для оказания скорой медицинской помощи при ДТП

- анестезиологии-реанимации,
- педиатрические,
- педиатрические анестезиологии-реанимации (неонатологические),
- психиатрические,
- акушерско-гинекологические

НОВЫЙ ПОРЯДОК ОКАЗАНИЯ СКОРОЙ МЕДИЦИНСКОЙ ПОМОЩИ

Общепрофильные выездные бригады скорой медицинской помощи:

3-4 медицинских работника + водитель

2 медицинских работника + санитар-водитель

НОВЫЙ ПОРЯДОК ОКАЗАНИЯ МЕДИЦИНСКОЙ ПОМОЩИ

Выездные бригады скорой медицинской помощи:

водитель автомобиля скорой медицинской помощи

- санитар – водитель
- фельдшер – водитель скорой медицинской помощи

НОВЫЙ ПОРЯДОК ОКАЗАНИЯ СКОРОЙ МЕДИЦИНСКОЙ ПОМОЩИ

Варианты состава фельдшерских общепрофильных бригад скорой медицинской помощи (СМП):

- 2 фельдшера СМП
- санитар-водитель

- 2 фельдшера-водителя СМП

- 2 фельдшера СМП
- водитель

- 1 фельдшер СМП
- 1 фельдшер-водитель СМП

НОВЫЙ ПОРЯДОК ОКАЗАНИЯ СКОРОЙ МЕДИЦИНСКОЙ ПОМОЩИ

Варианты состава врачебных общепрофильных бригад скорой медицинской помощи (СМП):

- 1 врач СМП
- 1 фельдшер СМП
- 1 санитар-водитель

- 1 врач СМП
- 1 фельдшер СМП
- 1 водитель

- 1 врач СМП
- фельдшер-водитель СМП

НОВЫЙ ПОРЯДОК ОКАЗАНИЯ СКОРОЙ МЕДИЦИНСКОЙ ПОМОЩИ

Варианты состава специализированных бригад скорой медицинской помощи (СМП) - анестезиологии-реанимации, педиатрической анестезиологии-реанимации:

- 1 врач
- 2 средних медработника (фельдшер СМП или медсестра-анестезист)
- 1 санитар-водитель

- 1 врач
- 2 средних медработника (фельдшер СМП или медсестра-анестезист)
- 1 водитель

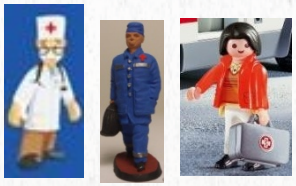

- 1 врач по профилю бригады
- 1 средний медработник (фельдшер СМП или медсестра-анестезист)
- 1 фельдшер-водитель СМП

НОВЫЙ ПОРЯДОК ОКАЗАНИЯ СКОРОЙ МЕДИЦИНСКОЙ ПОМОЩИ

Варианты состава специализированных бригад скорой медицинской помощи (СМП) - педиатрической, психиатрической, акушерско-гинекологической:

- 1 врач
- 2 фельдшера СМП
- 1 санитар-водитель

- 1 врач
- 2 фельдшера СМП
- 1 водитель

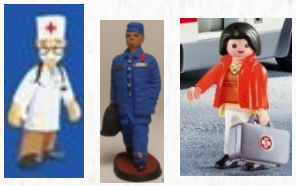

- 1 врач по профилю бригады
- 1 фельдшер СМП
- 1 фельдшер-водитель СМП

НОВЫЙ ПОРЯДОК ОКАЗАНИЯ СКОРОЙ МЕДИЦИНСКОЙ ПОМОЩИ

Варианты состава акушерской бригады скорой медицинской помощи:

- 1 акушер
- 1 водитель

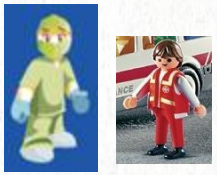

- 1 акушер
- 1 санитар-водитель

НОВЫЙ ПОРЯДОК ОКАЗАНИЯ СКОРОЙ МЕДИЦИНСКОЙ ПОМОЩИ

Состав авиамедицинской бригады скорой медицинской помощи:

- не менее одного врача СМП или врача анестезиолога – реаниматолога
- не менее одного специалиста со средним медицинским образованием (фельдшер СМП или медсестра-анестезист)

СКОРАЯ МЕДИЦИНСКАЯ ПОМОЩЬ НА ГОСПИТАЛЬНОМ ЭТАПЕ В СТАЦИОНАРНОМ ОТДЕЛЕНИИ СКОРОЙ МЕДИЦИНСКОЙ ПОМОЩИ (EMERGENCY DEPARTMENT)

4 региона Российской Федерации

↓

все 83 региона Российской Федерации

СТРУКТУРА ПОТОКА ПАЦИЕНТОВ, ПОСТУПАЮЩИХ В СТАЦИОНАРНОЕ ОТДЕЛЕНИЕ СКОРОЙ МЕДИЦИНСКОЙ ПОМОЩИ, %

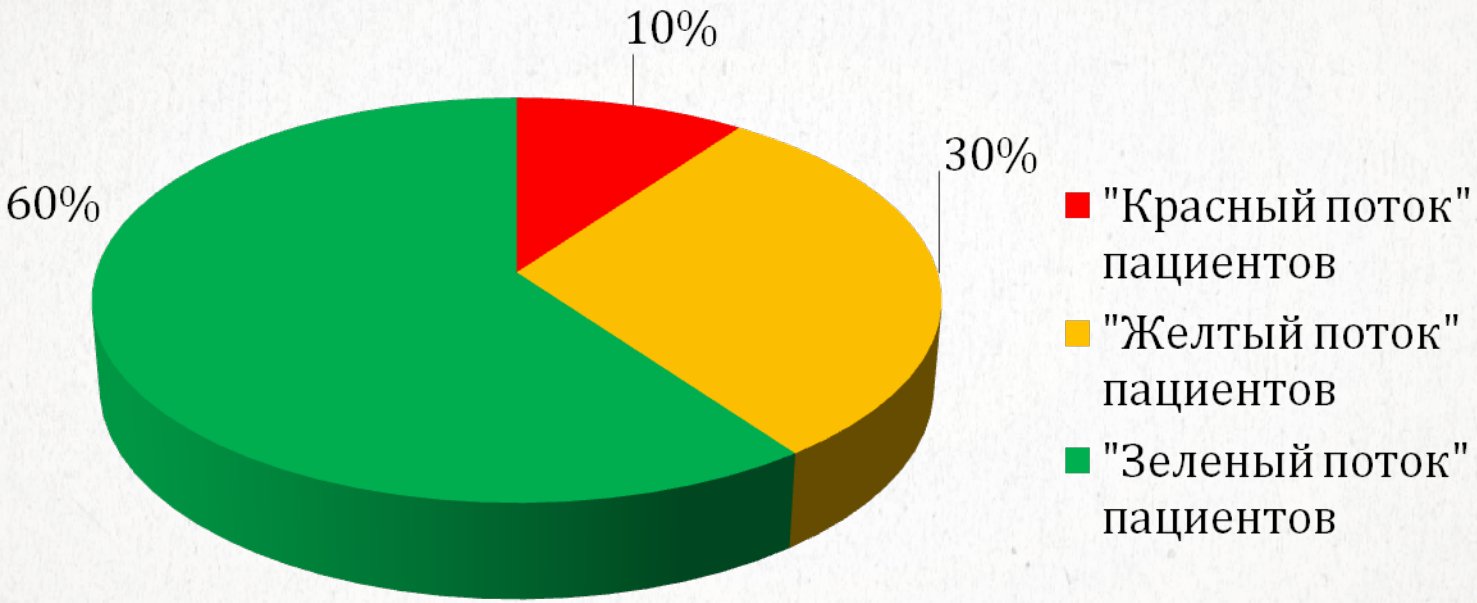

«ЗЕЛЕНЫЙ ПОТОК» ПАЦИЕНТОВ (60%) - ПАЦИЕНТЫ ЛЕГКОЙ СТЕПЕНИ ТЯЖЕСТИ:

- способные к самостоятельному перемещению и имеющие возможность самостоятельно посещать диагностические кабинеты;
- не нуждающиеся в реанимационной помощи и оперативном лечении;
- не нуждающиеся в «тяжелых» диагностических технологиях;
- срок стационарного лечения – не более 5 дней;
- почти все лечебно-диагностические мероприятия могут быть выполнены врачом СМП или врачом общей практики

«ЖЕЛТЫЙ ПОТОК» ПАЦИЕНТОВ (30%) – ПАЦИЕНТЫ СРЕДНЕЙ СТЕПЕНИ ТЯЖЕСТИ:

- неспособные к самостоятельному перемещению и не имеющие возможность самостоятельно посещать диагностические кабинеты;
- не нуждающиеся в реанимационной помощи;
- нуждающиеся в «тяжелых» диагностических технологиях, и, как правило, в оперативном лечении

«КРАСНЫЙ ПОТОК» ПАЦИЕНТОВ (10%) – ТЯЖЕЛЫЕ ПАЦИЕНТЫ:

- неспособные к самостоятельному перемещению и не имеющие возможность самостоятельно посещать диагностические кабинеты;
- нуждающиеся в реанимационной помощи, в «протезировании» витальных функций;
- нуждающиеся в «тяжелых» диагностических технологиях;
- нуждающиеся в оперативном лечении

KTW/RTW
GARD19221
2-83
www.gard.org
MHW
GARD19221
FEUERWEHR
MHW

21/10/2010 15:4

Båtliv

Waiting Room
Reception & Registration
EXIT

НИИ скорой помощи им.И.И. Джанелидзе

09
08

Смотровой кабинет
Exam Room

12
13
14
15
16
21/10/2010 15:48

21/10/2010 15:49

Erakorraline meditsiini keskus
Hindrek Pahla
Erakorralise meditsiini osakonna arst

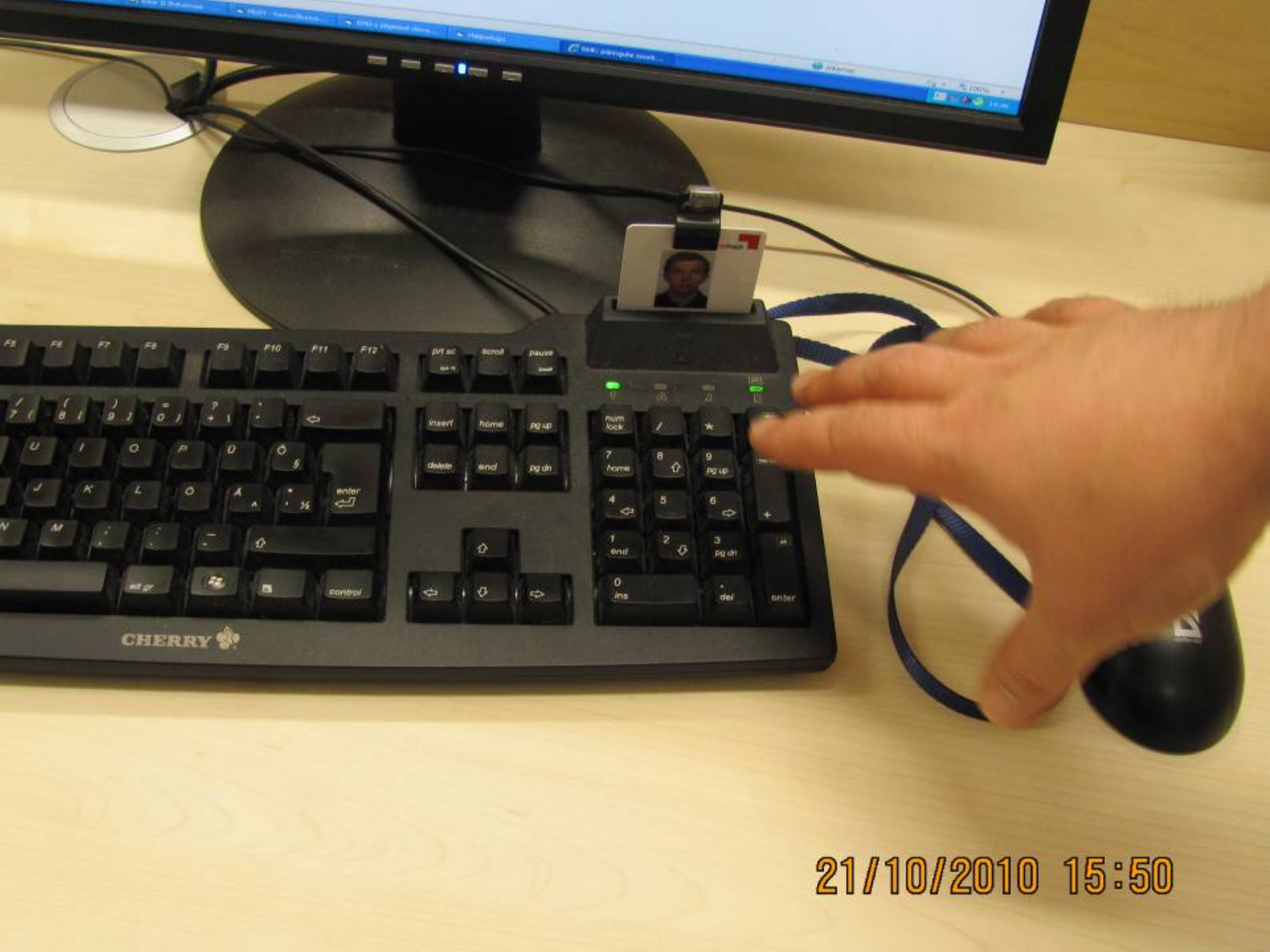
CHERRY
21/10/2010 15:50

ЗОНИРОВАНИЕ ПДО:

- ЗОНА ИНТЕНСИВНОЙ ТЕРАПИИ
- ЗОНА ПАЦИЕНТОВ

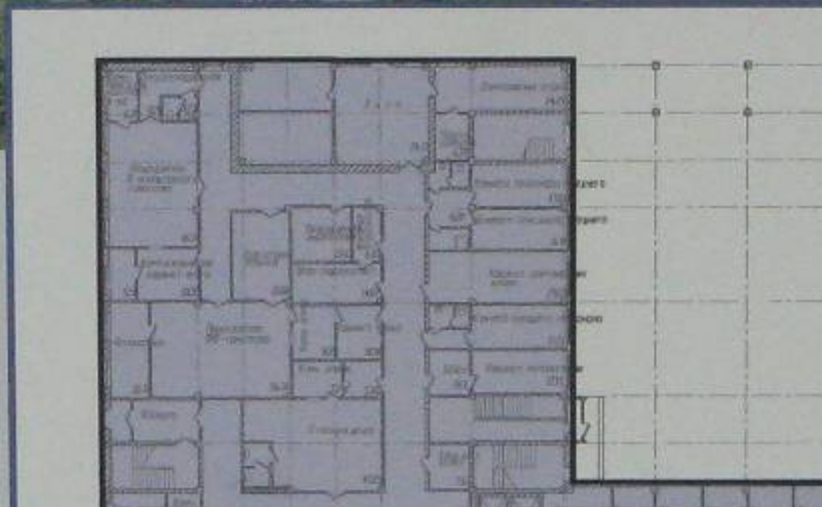

21/10/2010 11:15

21/10/2010 11:14

СХЕМА ОРГАНИЗАЦИИ СМП И МЕДИЦИНСКОЙ ЭВАКУАЦИИ ПАЦИЕНТОВ ЛЕГКОЙ СТЕПЕНИ ТЯЖЕСТИ - ОКОЛО 60% ПАЦИЕНТОВ («ЗЕЛЕНЫЙ ПОТОК»)

МЕЖМУНИЦИПАЛЬНЫЙ ЦЕНТР («ОБЛАСТНАЯ БОЛЬНИЦА №2») СО СТАЦИОНАРНЫМ ОТДЕЛЕНИЕМ СКОРОЙ МЕДИЦИНСКОЙ ПОМОЩИ (СТОСМП)

Круглосуточное оказание медицинских услуг:
-лабораторная диагностика,
- рентгенография,
- УЗИ,
- КТ
- МРТ
- ангиография и др.

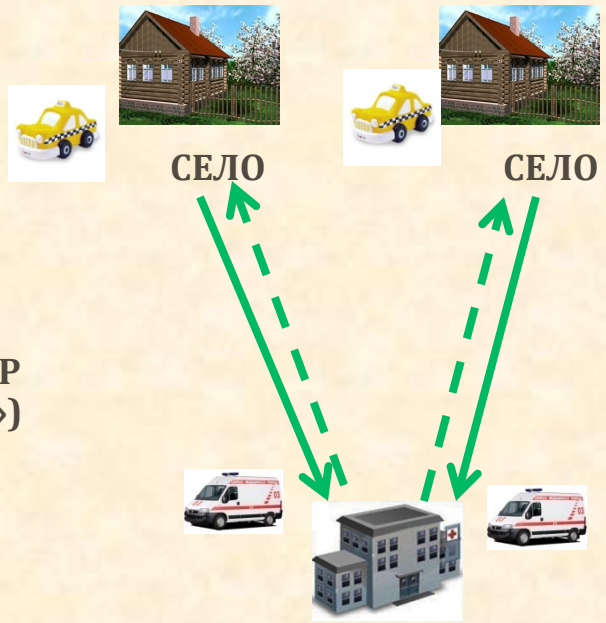

ЦРБ С ФИЛИАЛОМ СТОСМП

Круглосуточное оказание медицинских услуг:
-лабораторная диагностика,
- рентгенография,
- УЗИ и др.

СХЕМА ОРГАНИЗАЦИИ СМП И МЕДИЦИНСКОЙ ЭВАКУАЦИИ ПАЦИЕНТОВ СРЕДНЕЙ СТЕПЕНИ ТЯЖЕСТИ - ОКОЛО 30% ПАЦИЕНТОВ («ЖЕЛТЫЙ ПОТОК»)

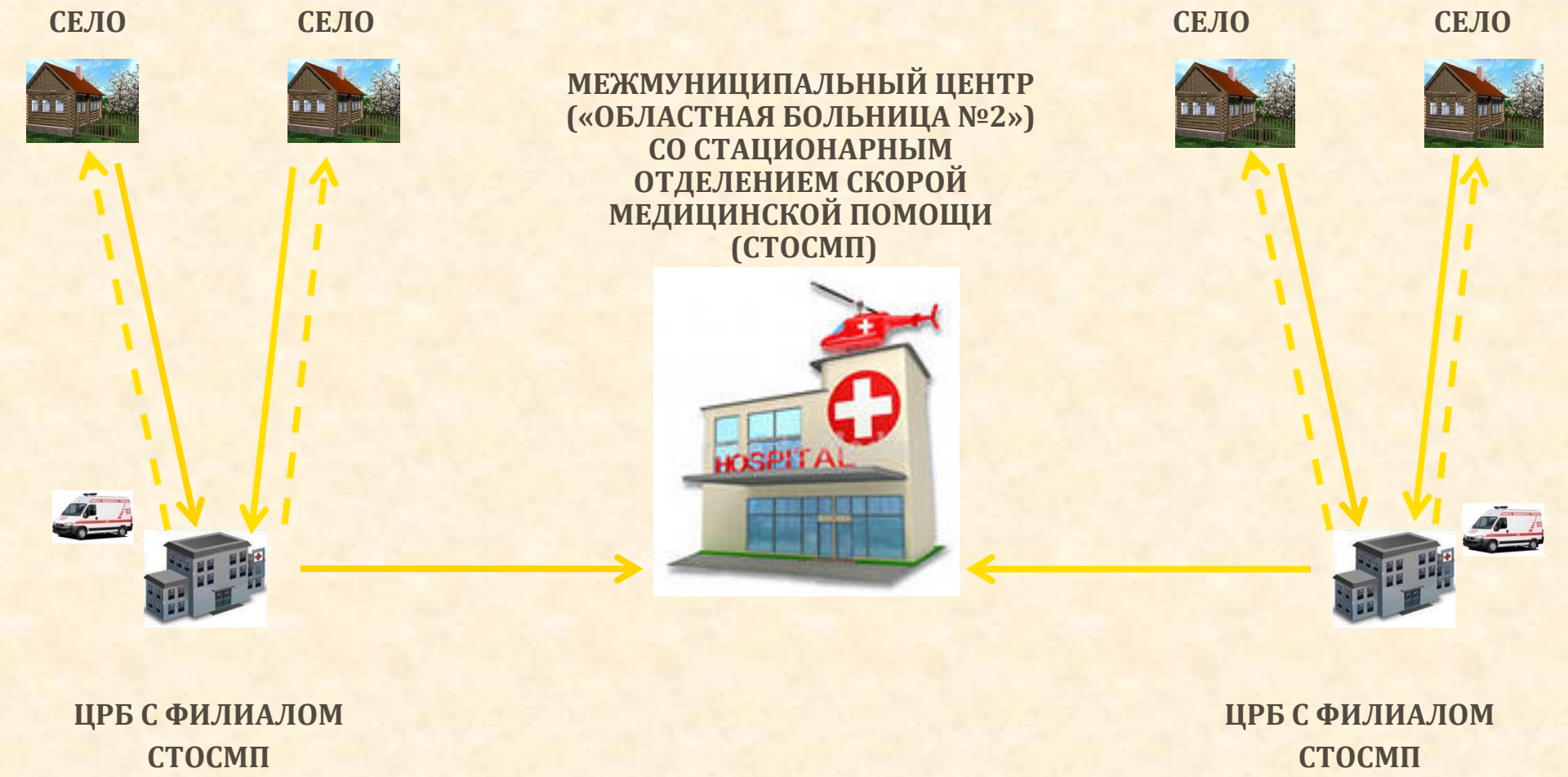

СХЕМА ОРГАНИЗАЦИИ СМП И МЕДИЦИНСКОЙ ЭВАКУАЦИИ ТЯЖЕЛЫХ ПАЦИЕНТОВ - ОКОЛО 10% ПАЦИЕНТОВ («КРАСНЫЙ ПОТОК»)

РАЗВИТИЕ МЕДИЦИНСКОЙ ЭВАКУАЦИИ С ИСПОЛЬЗОВАНИЕМ АВИАЦИОННОГО ТРАНСПОРТА

- создание системы санитарно-авиационной эвакуации, осуществляемой авиационным транспортом,
- организация работы авиамедицинских бригад скорой медицинской помощи

РАЗРАБОТКА КЛИНИЧЕСКИХ РЕКОМЕНДАЦИЙ (ПРОТОКОЛОВ) ОКАЗАНИЯ СКОРОЙ МЕДИЦИНСКОЙ ПОМОЩИ

- документы рекомендательного характера, содержащие сжатую и структурированную информацию по диагностике и лечению определенных заболеваний

СПАСИБО ЗА ВНИМАНИЕ!